



Πλατφόρμα myDATA

Η υπηρεσία Ηλεκτρονικών βιβλίων της ΑΑΔΕ

Είστε έτοιμοι;



Τι είναι η πλατφόρμα myDATA;

Η πλατφόρμα των Ηλεκτρονικών βιβλίων της ΑΑΔΕ ονομάζεται myDATA (my Digital Accounting and Tax Application). Αποτελεί μια ηλεκτρονική υπηρεσία στην οποία οι εταιρίες πρέπει να καταχωρούν όλες εκείνες τις εγγραφές που προβλέπει η σχετική νομοθεσία και διαμορφώνουν το λογιστικό τους αποτέλεσμα.

Στα Ηλεκτρονικά Βιβλία της ΑΑΔΕ διαβιβάζεται και καταχωρείται η **Σύνοψη των Παραστατικών εσόδων / εξόδων** των επιχειρήσεων, γίνεται **Χαρακτηρισμός** των καταχωρημένων συναλλαγών και καταχωρούνται οι **Λογιστικές Εγγραφές Τακτοποίησης** για τον προσδιορισμό του λογιστικού και του φορολογικού αποτελέσματος κάθε έτους.

Πώς μπορούμε να βοηθήσουμε;

Για όλα τα παραπάνω η **ENTERSOFT** έχει έτοιμες λύσεις

Η **Entersoft**, στα πλαίσια της συνεχούς εξέλιξης των συστημάτων της και της υποστήριξης των πελατών της, επενδύει στα προϊόντα της, έτσι ώστε να στηρίξουν με τον καλύτερο δυνατό τρόπο την εναρμόνισή σας με τη νέα νομοθεσία για τη διαβίβαση/παραλαβή των δεδομένων συναλλαγών προς/από την **πλατφόρμα myDATA** της **ΑΑΔΕ**.

Basic

Λειτουργικότητα

Advanced

Λειτουργικότητα

Υιοθετώντας την αιχμή της τεχνολογίας, οι τελευταίες εκδόσεις των **Entersoft Business Suite & Expert** καλύπτουν με **ασφάλεια, αξιοπιστία και ταχύτητα** τις πολύ σημαντικές απαιτήσεις της πλατφόρμας myDATA.

Τύπος πακέτου	Περιγραφή	Ημερ. έκδοσης	Κωδικός Α.Α.Δ.Ε.	Παραπομπή	Κωδικός συνώνυμ.	Επιμέτρ. συνολικά	Συνολική αξία	Κατάσταση εσοχής
Κατάσταση: Έργα αποστολής								
TΔΑ	Τριμηνίο Πώλησης - Δελτία αποστολής	24-9-2020	1.1	ΤΔΑ-00284	C-00010	ΜΕΣΑΦΩΝ ΑΝΩΝΥΜΗ ΕΤΑΙΡΕΙΑ ΘΗΒΕ	1.920.00	Προς αποστολή
TΔΑ	Τριμηνίο Πώλησης - Δελτία αποστολής	24-9-2020	1.1	ΤΔΑ-00285	C-00010	ΜΕΣΑΦΩΝ ΑΝΩΝΥΜΗ ΕΤΑΙΡΕΙΑ ΘΗΒΕ	16.056.00	Προς αποστολή
ΠΤΔ	Πεπραγμένα Τριμηνία Πώλησης - Δελτία Εκπαιρωθέν	24-9-2020	5.2	ΠΤΔ-1-00069	C-00010	ΜΕΣΑΦΩΝ ΑΝΩΝΥΜΗ ΕΤΑΙΡΕΙΑ ΘΗΒΕ	16.055.00	Προς αποστολή
ΔΚΤ	Δελτία Αποστολής	24-9-2020	0.1	ΔΚΤ-1-00210	C-00010	ΜΕΣΑΦΩΝ ΑΝΩΝΥΜΗ ΕΤΑΙΡΕΙΑ ΘΗΒΕ	103.37	Προς αποστολή
Κατάσταση: Χωρίς επεξεργασία σύνταξης								
TΔΑ	Τριμηνίο Πώλησης - Δελτία αποστολής	9-9-2020	0.1	ΤΔΑ-00271	C-00001	ΡΕΤΙΝΗ ΑΒΟ ΟΕ	1.200.00	Χωρίς επεξεργασία σύνταξης
ΠΤΔ	Πεπραγμένα Τριμηνία Πώλησης - Δελτία Εκπαιρωθέν	9-9-2020	0.1	ΠΤΔ-1-00066	C-00001	ΡΕΤΙΝΗ ΑΒΟ ΟΕ	1.200.00	Χωρίς επεξεργασία σύνταξης
ΔΚΤ	Δελτία Αποστολής	9-9-2020	0.1	ΔΚΤ-1-00062	C-00010	ΜΕΣΑΦΩΝ ΑΝΩΝΥΜΗ ΕΤΑΙΡΕΙΑ ΘΗΒΕ	84.69	Χωρίς επεξεργασία σύνταξης
ΔΚΤ	Δελτία Αποστολής	9-9-2020	0.1	ΔΚΤ-1-00063	C-00010	ΜΕΣΑΦΩΝ ΑΝΩΝΥΜΗ ΕΤΑΙΡΕΙΑ ΘΗΒΕ	199.37	Χωρίς επεξεργασία σύνταξης
ΔΚΤ	Δελτία Αποστολής	9-9-2020	0.1	ΔΚΤ-1-00064	C-00010	ΜΕΣΑΦΩΝ ΑΝΩΝΥΜΗ ΕΤΑΙΡΕΙΑ ΘΗΒΕ	204.56	Χωρίς επεξεργασία σύνταξης
ΔΚΤ	Δελτία Αποστολής	9-9-2020	0.1	ΔΚΤ-1-00065	C-00010	ΜΕΣΑΦΩΝ ΑΝΩΝΥΜΗ ΕΤΑΙΡΕΙΑ ΘΗΒΕ	135.37	Χωρίς επεξεργασία σύνταξης
ΔΚΤ	Δελτία Αποστολής	9-9-2020	0.1	ΔΚΤ-1-00067	C-00010	ΜΕΣΑΦΩΝ ΑΝΩΝΥΜΗ ΕΤΑΙΡΕΙΑ ΘΗΒΕ	757.49	Χωρίς επεξεργασία σύνταξης
ΔΚΤ	Δελτία Αποστολής	9-9-2020	0.1	ΔΚΤ-1-00068	C-00004	ΤΕΛΟΥΣΗΣ ΑΓΕΩΡΑΦΟΣ & ΣΙΑ ΟΕ	34.69	Χωρίς επεξεργασία σύνταξης
ΔΚΤ	Δελτία Αποστολής	9-9-2020	0.1	ΔΚΤ-1-00069	C-00010	ΜΕΣΑΦΩΝ ΑΝΩΝΥΜΗ ΕΤΑΙΡΕΙΑ ΘΗΒΕ	94.69	Χωρίς επεξεργασία σύνταξης
Κατάσταση: Με ελάττω								
TΔΑ	Τριμηνίο Πώλησης - Δελτία αποστολής	21-9-2020	1.1	ΤΔΑ-00277	C-00010	ΜΕΣΑΦΩΝ ΑΝΩΝΥΜΗ ΕΤΑΙΡΕΙΑ ΘΗΒΕ	3.84	Με ελάττω
ΠΤΔ	Πεπραγμένα Τριμηνία Πώλησης - Δελτία Εκπαιρωθέν	21-9-2020	0.1	ΠΤΔ-1-00067	C-00010	ΜΕΣΑΦΩΝ ΑΝΩΝΥΜΗ ΕΤΑΙΡΕΙΑ ΘΗΒΕ	1.860.00	Με ελάττω
ΠΤΔ	Πεπραγμένα Τριμηνία Πώλησης - Δελτία Εκπαιρωθέν	21-9-2020	0.1	ΠΤΔ-1-00068	C-00010	ΜΕΣΑΦΩΝ ΑΝΩΝΥΜΗ ΕΤΑΙΡΕΙΑ ΘΗΒΕ	2.990.00	Με ελάττω
Κατάσταση: Επικυρωμένη αποστολή								
TΔΑ	Τριμηνίο Πώλησης - Δελτία αποστολής	10-9-2020	1.1	ΤΔΑ-00272	C-00001	ΡΕΤΙΝΗ ΑΒΟ ΟΕ	1.700.00	Επικυρωμένη αποστολή
TΔΑ	Τριμηνίο Πώλησης - Δελτία αποστολής	15-9-2020	1.1	ΤΔΑ-00273	C-00010	ΜΕΣΑΦΩΝ ΑΝΩΝΥΜΗ ΕΤΑΙΡΕΙΑ ΘΗΒΕ	620.00	Επικυρωμένη αποστολή
TΔΑ	Τριμηνίο Πώλησης - Δελτία αποστολής	15-9-2020	1.1	ΤΔΑ-00274	C-00010	ΜΕΣΑΦΩΝ ΑΝΩΝΥΜΗ ΕΤΑΙΡΕΙΑ ΘΗΒΕ	1.240.00	Επικυρωμένη αποστολή
TΔΑ	Τριμηνίο Πώλησης - Δελτία αποστολής	15-9-2020	1.1	ΤΔΑ-00275	C-00010	ΜΕΣΑΦΩΝ ΑΝΩΝΥΜΗ ΕΤΑΙΡΕΙΑ ΘΗΒΕ	1.240.00	Επικυρωμένη αποστολή

Βασική Λειτουργικότητα EBS / Expert

- ▶ **Παραμετροποίηση** σύμφωνα με τις προδιαγραφές myDATA
- ▶ **Ανέβασμα (Upload)** όλων των εγγραφών Συνόψεων στην πλατφόρμα myDATA, με δυνατότητα **χρονοπρογραμματισμού**
- ▶ **Κατέβασμα (Download)** Συνόψεων που αφορούν τη δική σας επιχείρηση – **Χαρακτηρισμός** τους και ανέβασμα ξανά στην πλατφόρμα myDATA
- ▶ **Όψεις ελέγχου** εγγραφών και αντιστοίχισης

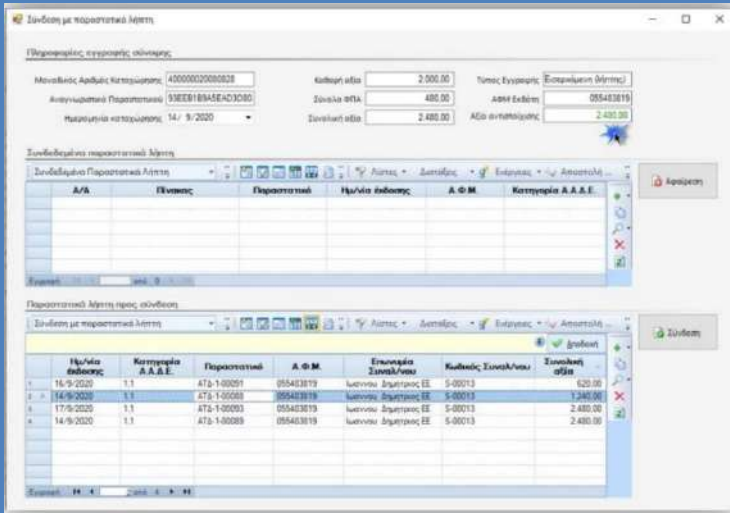

Επιλογή Σύνοψης & αντιστοίχιση από λίστα παραστατικών

Επιλογή Σύνοψης & αυτοματοποιημένη ενημέρωση χαρακτηρισμών εσόδων και εξόδων

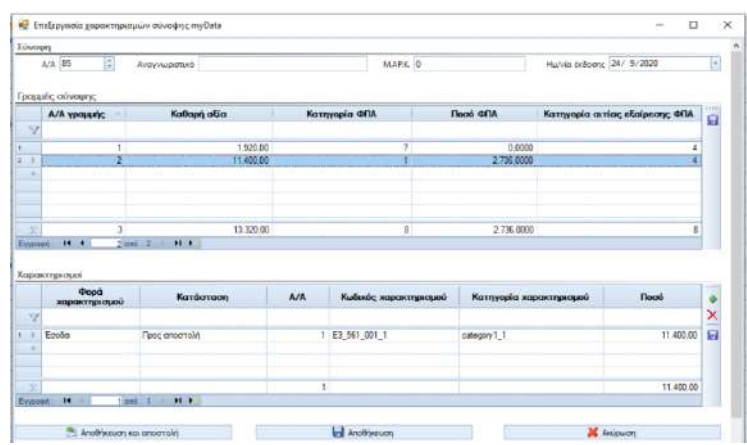

Υποσύστημα Advanced Ηλεκτρονικά Βιβλία (myDATA)

Το υποσύστημα μέσω από ένα ειδικά σχεδιασμένο Dashboard για τις εργασίες myDATA, καταφέρνει να συγκεντρώνει, να αυτοματοποιήσει και να επιταχύνει όλες τις εργασίες που αφορούν την Αποστολή – Λήψη και τον χαρακτηρισμό των εγγραφών, σύμφωνα με τις απαιτήσεις της πλατφόρμας myDATA.

Το υποσύστημα ενσωματώνει δυνατότητες **μαζικής επεξεργασίας εγγραφών** και **αλγόριθμους αυτόματης αντιστοίχισης**, όπου αυτό απαιτείται. Επίσης, σε συνέχεια της αντιστοίχισης, το υποσύστημα αναλαμβάνει τον **αυτόματο χαρακτηρισμό** όλων των εγγραφών σύνοψης για τα παραστατικά λήπτη, σύμφωνα πάντα με την ειδική παραμετροποίηση του EBS.

Μέσω των παραπάνω δυνατοτήτων, ελαχιστοποιούμε τα λάθη και βέβαια κερδίζουμε τα μέγιστα σε ταχύτητα, καθώς το Υποσύστημα Advanced Ηλεκτρονικά Βιβλία (myDATA) αναλαμβάνει με ασφάλεια όλο το φορτίο.

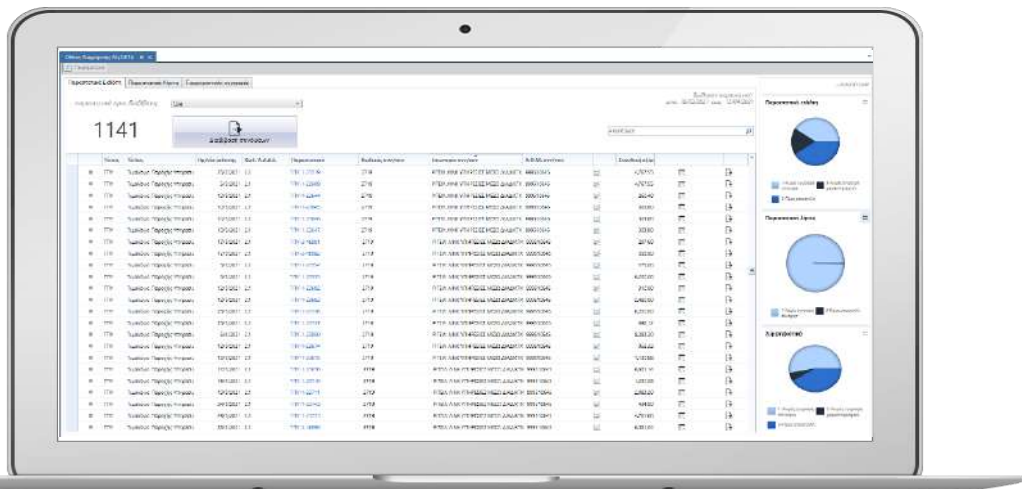

Λειτουργίες Εκδότη

Λειτουργίες Συνόψεων

Τα παραστατικά “Προς αποστολή” είναι τα παραστατικά εκείνα για τα οποία έχουν δημιουργηθεί συνόψεις και μπορούν να διαβιβαστούν στην πλατφόρμα.

Το Entersoft Business Suite/Expert αναλαμβάνει αυτόματα τον **χαρακτηρισμό** και τη **δημιουργία συνόψεων** για τα παραστατικά **εσόδων**.

- ▶ Προεπισκόπηση σύνοψης
- ▶ Επεξεργασία χαρακτηρισμών
- ▶ Εμφάνιση λαθών

Το Υποσύστημα Advanced Ηλεκτρονικά Βιβλία (myDATA) θα ολοκληρώσει την διαδικασία με τη **μαζική αποστολή** τους στην πλατφόρμα.

Λειτουργίες Λήπτη

Οι λειτουργίες λήπτη αφορούν όλη την λειτουργικότητα λήψης Συνόψεων από την υπηρεσία myDATA, του χαρακτηρισμού αυτών των συνόψεων και την επαναποστολή τους προς την υπηρεσία.

Λήψη Συνόψεων

Με ένα πλήκτρο, το σύστημα θα λάβει όλες τις Συνόψεις των παραστατικών που έχουν εκδώσει προμηθευτές & πιστωτές μας και έχουν ανεβάσει στην πλατφόρμα.

Σύνδεση Συνόψεων

Με άμεσο και γρήγορο τρόπο θα γίνει μαζικά η **αυτόματη σύνδεση όλων των επιλεγμένων συνόψεων** με τα παραστατικά Προμηθευτών/Πιστωτών που υπάρχουν ήδη στο ERP. Ο αλγόριθμος διασύνδεσης χρησιμοποιεί όλη τη διαθέσιμη πληροφορία από την εγγραφή σύνοψης και τα παραστατικά, με στόχο το μέγιστο ποσοστό επιτυχίας ως προς την αυτόματη διασύνδεση.

Ταυτόχρονα υπάρχει πλήρης ορατότητα του αποτελέσματος. Σε περίπτωση μη διασύνδεσης (π.χ. σε περίπτωση που δεν υπάρχει αντίστοιχο δικό μας παραστατικό

για την αντίστοιχη σύνοψη), δίνεται άμεση εικόνα και πρόσβαση από το ίδιο σημείο στις μη αντιστοιχισμένες εγγραφές, ώστε να γίνουν οι κατάλληλες ενέργειες.

Ενημέρωση Χαρακτηρισμών

Πρόκειται για τη δυνατότητα **μαζικής, αυτόματης δημιουργίας των χαρακτηρισμών όλων των επιλεγμένων παραστατικών** άμεσα και γρήγορα, **ΓΙΑ ΚΑΘΕ ΓΡΑΜΜΗ** του παραστατικού και για όλους τους χαρακτηρισμούς που αυτή απαιτεί, με βάση την παραμετροποίηση του ERP (αλλά και με δυνατότητα επέμβασης στις εγγραφές).

Αποστολή Συνοψσεων

Ολοκληρώνοντας τις εργασίες, ακολουθεί η **μαζική αποστολή των ορθά ενημερωμένων πλέον παραστατικών/συνόψεων/χαρακτηρισμών.**

Είδος	Τύπος	Ημερ. έκδοσης	Κωδ. Α.Α.Α.Α.	Παραστατικό	Κωδικός συν/νου	Συνταγμα συν/νου	Α.Φ.Μ. συν/νου	Στατιστική αξία
ΠΤΕ	Ληξιαρχείο	2021-02-15	ΑΠΤ-1-0000	001-00	ΚΟΥΝΕΡΕ-ΑΕ	00000000	8020	177

Συμψηφιστικές εγγραφές

Οι αντίστοιχες εργασίες που απαιτούνται για τη διαχείριση των συμψηφιστικών εγγραφών.

Είδος	Τύπος	Ημερ. έκδοσης	Κωδ. Α.Α.Α.Α.	Παραστατικό	Κωδικός συν/νου	Συνταγμα συν/νου	Α.Φ.Μ. συν/νου	Στατιστική αξία
ΠΤΕ	Ληξιαρχείο	2021-02-15	ΑΠΤ-1-0000	001-00	ΚΟΥΝΕΡΕ-ΑΕ	00000000	8020	177
ΠΤΕ	Ληξιαρχείο	2021-02-15	ΑΠΤ-1-0000	001-00	ΚΟΥΝΕΡΕ-ΑΕ	00000000	8020	177
ΠΤΕ	Ληξιαρχείο	2021-02-15	ΑΠΤ-1-0000	001-00	ΚΟΥΝΕΡΕ-ΑΕ	00000000	8020	177
ΠΤΕ	Ληξιαρχείο	2021-02-15	ΑΠΤ-1-0000	001-00	ΚΟΥΝΕΡΕ-ΑΕ	00000000	8020	177
ΠΤΕ	Ληξιαρχείο	2021-02-15	ΑΠΤ-1-0000	001-00	ΚΟΥΝΕΡΕ-ΑΕ	00000000	8020	177

Πιστοποιημένος Πάροχος Υπηρεσιών Ηλεκτρονικής Τιμολόγησης

Οι πάροχοι ηλεκτρονικής τιμολόγησης παρέχουν υπηρεσίες όπως η αποστολή σε πραγματικό χρόνο (real-time) όλων των παραστατικών που εκδίδουν στην πλατφόρμα των ηλεκτρονικών βιβλίων myDATA.

Με την ηλεκτρονική τιμολόγηση μέσω του πιστοποιημένου παρόχου **Retail@Link**, μέλος του Ομίλου Entersoft, η πλατφόρμα myDATA ενημερώνεται και συγχρονίζεται απρόσκοπτα.

Όλα τα αποτελέσματα είναι ορατά στο **Entersoft ERP** μέσα από μια πλήρως μελετημένη ολοκλήρωση με τα **Retail@Link Services**.

